



Berkuatkuasa: 25 MEI 2021

SOP PERINTAH KAWALAN PERGERAKAN BERSYARAT (PKPB) NEGERI SARAWAK

TEMPOH BERKUATKUASA

25 MEI 2021 - 7 JUN 2021

PENGOPERASIAN SEKTOR EKONOMI / INDUSTRI

6.00 PAGI - 8.00 MALAM

(kecuali dinyatakan secara khusus dalam SOP ini)

KAWASAN YANG TERLIBAT

- ZON KUCHING (Kuching, Samarahan)
- ZON LUNDU
- ZON BAU
- ZON SERIAN
- ZON SRI AMAN
- ZON SARIKEI
- ZON BETONG
- ZON MUKAH
- ZON BINTULU
- ZON MIRI
- ZON BELURU
- ZON SUBIS
- ZON TELANG USAN
- ZON MARUDI
- ZON LIMBANG
- ZON SIBU
- ZON KANOWIT
- ZON SELANGAU
- ZON KAPIT
- ZON SONG
- ZON BELAGA
- ZON BUKIT MABONG

AKTIVITI DAN PROTOKOL

KAWALAN PERGERAKAN



PERGERAKAN RENTAS NEGERI

TIDAK DIBENARKAN (kecuali dengan kelulusan PDRM, permit polis diperlukan)

PERGERAKAN RENTAS NEGERI (Masuk ke Sarawak)

Tertakluk kepada kelulusan JPBN Sarawak melalui aplikasi Enter Sarawak dan Pengisytiharan Maklumat Kesihatan

PERGERAKAN ANTARA ZON

TIDAK DIBENARKAN (kecuali bagi Perkhidmatan Perlu dan kenderaan berkaitan industri, perniagaan dan perkilangan, permit polis diperlukan)



Perkhidmatan di semua **LAPANGAN TERBANG DAN PELABUHAN DIBENARKAN** beroperasi

BILANGAN PENUMPANG KENDERAAN



KENDERAAN PERSENDIRIAN

• TERHAD kepada **3 ORANG SAHAJA**



KENDERAAN MEMBAWA BARANGAN DAN PERKHIDMATAN PERLU

• Bergantung kepada lesen pendaftaran kenderaan perdagangan



KENDERAAN JABATAN KERAJAAN / SYARIKAT SWASTA

• Bergantung kepada kapasiti tempat duduk

PENGANGKUTAN AWAM

50%

KAPASITI PENUMPANG SAHAJA

- Waktu operasi adalah seperti ditetapkan oleh Kementerian Pengangkutan Negeri Sarawak
- Bas henti-henti, bas ekspres, feri, kapal terbang, teksi / e-hailing dan lain-lain

Sumber: Majlis Keselamatan Negara Malaysia (MKN)



Berkuatkuasa: 25 MEI 2021

SOP PERINTAH KAWALAN PERGERAKAN BERSYARAT (PKPB) NEGERI SARAWAK

TEMPOH BERKUATKUASA

25 MEI 2021 - 7 JUN 2021

PENGOPERASIAN SEKTOR EKONOMI / INDUSTRI

6.00 PAGI - 8.00 MALAM

(kecuali dinyatakan secara khusus dalam SOP ini)

AKTIVITI DAN PROTOKOL

PROTOKOL KESIHATAN PREMIS

PEMILIK PREMIS & PELANGGAN

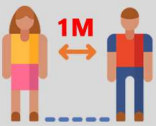

Memastikan kawalan keluar masuk pelanggan dengan penjarakan fizikal 1 meter



Menyediakan **hand sanitizers** atau tempat cuci tangan



Memastikan pelanggan **check-in menggunakan MySejahtera** atau menulis secara manual (nama, no. telefon, tarikh dan masa memasuki premis)



Mengimbas suhu badan: Suhu badan melebihi 37.5 darjah Celsius dan individu yang bergejala **TIDAK DIBENARKAN** memasuki premis



Hadkan bilangan pelanggan dan jumlah maksimum pelanggan dalam premis pada satu-satu masa dipaparkan

STATUS PELANGGAN DI DALAM MYSEJAHTERA

"Low Risk"
"Casual Contact Low Risk"

DIBENARKAN masuk ke premis

"Close Contact"
"Person Under Surveillance"
"Patient Under Investigation"

TIDAK DIBENARKAN masuk ke premis (Perlu dilaporkan kepada Pejabat Kesihatan Bahagian)



DIWAJIBKAN memakai pelitup muka dengan betul mengikut saranan KKM ketika berada di premis

PEMILIK PREMIS & PEKERJA

Memastikan pekerja mendaftar kehadiran bertugas menggunakan MySejahtera atau secara manual

Pekerja yang bergejala **TIDAK DIBENARKAN** bekerja dan dikehendaki untuk menjalankan ujian saringan Covid-19

Pekerja **TIDAK DIBENARKAN** untuk makan secara berkumpulan tanpa penjarakan sosial

Pekerja yang dikenalpasti sebagai Person Under Surveillance (PUS) **TIDAK DIBENARKAN** bekerja sehingga tamat kuarantin DAN selesai ujian saringan Covid-19

Pekerja sektor perkhidmatan perlu (*essential services*) yang mendapat permit merentas zon secara kerap / berkala perlu menjalankan ujian saringan RT PCR swab test Covid-19 setiap dua (2) minggu.



PREMIS-PREMIS YANG DIKENALPASTI BERISIKO TINGGI MENYEBARKAN WABAK COVID-19

(dijana melalui sistem Hotspot Identification for Dynamic Engagement (HIDE))

- Melaksanakan proses sanitasi ke atas premis masing-masing
- Memperketatkan kawalan kemasukan ke premis
- Menghadkan jumlah kemasukan pengunjung ke premis kepada hanya 25% kapasiti sahaja
- Memastikan hanya pengunjung / pelanggan berstatus "risiko rendah" dibenarkan memasuki premis
- Memantau tahap kesihatan petugas / pekerja premis bagi tempoh 14 hari dan melaksanakan ujian Covid-19 sekiranya bergejala
- Mematuhi arahan-arahan lain yang dikeluarkan oleh pihak kesihatan

Sumber: Majlis Keselamatan Negara Malaysia (MKN)



Berkuatkuasa: 25 MEI 2021

SOP PERINTAH KAWALAN PERGERAKAN BERSYARAT (PKPB) NEGERI SARAWAK

TEMPOH BERKUATKUASA

25 MEI 2021 - 7 JUN 2021

PENGOPERASIAN SEKTOR EKONOMI / INDUSTRI

6.00 PAGI - 8.00 MALAM

(kecuali dinyatakan secara khusus dalam SOP ini)

AKTIVITI DAN PROTOKOL

AKTIVITI DALAM KAWASAN PKPB



PERKHIDMATAN PERUBATAN / KESIHATAN

- Waktu operasi klinik dan hospital Kerajaan serta hospital swasta **DIBENARKAN** beroperasi secara **24 jam** atau mengikut waktu yang ditetapkan oleh Kerajaan
- Farmasi dan kedai menjual ubat-ubatan **DIBENARKAN** beroperasi



AKTIVITI KEAGAMAAN

- Masjid dan surau **DIBENARKAN** untuk mengumandangkan azan dan mendirikan solat lima waktu serta Solat Jumaat dengan bilangan Jemaah yang ditentukan Pihak Berkuasa Agama Negeri
- Pengurusan dan petugas di semua rumah ibadat bukan Islam adalah tertakluk kepada SOP yang dikeluarkan oleh Unit Hal Ehwal Agama-Agama Lain (UNIFOR)
- Semua aktiviti keagamaan di rumah ibadat
- Urusan / Upacara pengkebumian
- Sambutan perayaan

Tertakluk kepada SOP yang dikeluarkan oleh Pihak Berkuasa Agama Negeri bagi Agama Islam dan UNIFOR bagi Bukan Islam



PUSAT JAGAAN KANAK-KANAK, TABIKA, TADIKA DAN TASKA

- **DIBENARKAN** beroperasi tertakluk kepada kelulusan beroperasi oleh Kementerian Kebajikan, Kesejahteraan Komuniti, Wanita, Keluarga Dan Pembangunan Kanak-kanak (KWPK) Sarawak
- Ibu bapa / Penjaga yang menghantar anak-anak ke pusat jagaan kanak-kanak **DIBENARKAN** menggunakan kenderaan ke pusat jagaan (jumlah penumpang mengikut kapasiti kenderaan)
- Memastikan hanya ibu bapa / individu check-in menggunakan MySejahtera yang berstatus "**Risiko Rendah / Low Risk**" sahaja dibenarkan menghantar kanak-kanak ke premis
- **TIDAK DIBENARKAN** menghantar kanak-kanak sekiranya:
 - Kanak-kanak bergejala (demam, batuk, selsema atau cirit-birit)
 - Ibu bapa bergejala
 - Terdapat ahli keluarga adalah PUS



AKTIVITI PEKERJAAN

SEKTOR AWAM

Kapasiti kehadiran pekerja:

20% KESELURUHAN
*tidak termasuk frontliners

80% BEKERJA DARI RUMAH (BDR)

*berdasarkan Pekeliling atau Arahan Jabatan Perkhidmatan Awam (JPA) serta arahan oleh Setiausaha Kerajaan Negeri

TAKLIMAT / PROGRAM RASMI KERAJAAN

- **DIBENARKAN** tertakluk kepada SOP yang sedang berkuatkuasa dengan **tidak melebihi 50% kapasiti premis atau maksimum 50 orang sahaja**
- Penganjur / Peserta dikehendaki mematuhi SOP Protokol Kesihatan yang berkuatkuasa

SEKTOR SWASTA

Kapasiti kehadiran pekerja:

60%

*termasuk operasi dan pengurusan

- Majikan bertanggungjawab untuk **menentukan kitaran kerja**
- Tertakluk kepada **SOP umum dan SOP yang dikeluarkan oleh majikan**



Berkuatkuasa: 25 MEI 2021

SOP PERINTAH KAWALAN PERGERAKAN BERSYARAT (PKPB) NEGERI SARAWAK

TEMPOH BERKUATKUASA

25 MEI 2021 - 7 JUN 2021

PENGOPERASIAN SEKTOR EKONOMI / INDUSTRI

6.00 PAGI - 8.00 MALAM

(kecuali dinyatakan secara khusus dalam SOP ini)

AKTIVITI DAN PROTOKOL

AKTIVITI DALAM KAWASAN PKPB

SEKTOR PENDIDIKAN

DITUTUP BERMULA
12 MEI 2021 - 7 JUN 2021

- Semua Institut Pengajian Tinggi Awam dan Swasta, Institut Latihan Kemahiran, sekolah selain di bawah KPM, pusat tahfiz
- Semua sekolah berdaftar di bawah KPM, institusi Pendidikan swasta kategori sekolah dan pusat seperti pusat tuisyen (termasuk *home tuition*), pusat bahasa, pusat kemahiran, pusat bimbingan

- Hanya murid sekolah antarabangsa dan sekolah ekspatriat yang terlibat dengan peperiksaan antarabangsa sahaja **DIBENARKAN** hadir untuk menduduki peperiksaan
- Pelajar IPT yang berkeperluan **DIBENARKAN** pulang ke kampus dengan mendapatkan surat kebenaran pergerakan bagi merentas negeri / daerah
- Semua aktiviti Pengajaran dan Pembelajaran (PdP) secara bersemuka adalah **TIDAK DIBENARKAN** kecuali kepada pelajar yang berkeperluan
- Peperiksaan antarabangsa, badan professional serta aktiviti penyelidikan yang memerlukan kemudahan makmal di IPT **DIBENARKAN** mengikut SOP IPT berkenaan (perlu disertai dengan pengesahaan oleh Kementerian Pengajian Tinggi (KPT) atau IPT berkaitan)
- Pelajar di sekolah berasrama, universiti atau institusi **DIBENARKAN** untuk berada di sekolah berasrama, universiti / institusi tersebut dan meneruskan pembelajaran secara hibrid
- Pergerakan pulang pelajar yang berada di asrama atau Institusi Pendidikan adalah **SECARA BERPERINGKAT** mengikut ketetapan KPM, KPT atau IPT serta JPBN Sarawak (beserta surat kebenaran)

SEKTOR EKONOMI & INDUSTRI

Pasar Raya, Pasar Besar, Pusat Beli Belah, Kedai Runcit (Retail Store), Kedai Perkakasan (Hardware Store), Kedai Serbaneka, Kedai Dobi

- Pemilik / Operator premis dikehendaki menghadkan jumlah pengunjung bagi memastikan penjarakan fizikal

Restoran, Kedai Makan, Bistro, Café, Gerai Makanan dan Minuman

- Dine in* serta *park & dine* **TIDAK DIBENARKAN**
- Hanya dibenarkan secara bawa pulang, pandu lalu atau penghantaran sahaja

Pasar Harian, Pasar Borong, Pasar Tani dan Pasar Malam

- Beroperasi dengan pengawasan pihak berkuasa dan anggota RELA / PBT

Salon Rambut dan Kedai Gunting Rambut

- Bagi perkhidmatan gunting rambut asas sahaja

Stesen Minyak, Perkhidmatan penghantaran makanan (*food delivery*) dan lain-lain perniagaan untuk keperluan harian

Sumber: Majlis Keselamatan Negara Malaysia (MKN)



Berkuatkuasa: 25 MEI 2021

SOP PERINTAH KAWALAN PERGERAKAN BERSYARAT (PKPB) NEGERI SARAWAK

TEMPOH BERKUATKUASA

25 MEI 2021 - 7 JUN 2021

PENGOPERASIAN SEKTOR EKONOMI / INDUSTRI

6.00 PAGI - 8.00 MALAM

(kecuali dinyatakan secara khusus dalam SOP ini)

AKTIVITI DAN PROTOKOL

AKTIVITI DALAM KAWASAN PKPB



INDUSTRI KREATIF

- Aktiviti rakaman bagi muzik, konsert, penggambaran filem, bual bicara dan seumpamanya **DIBENARKAN** (rakaman studio atau luar premis) **TERHAD** di dalam kawasan PKPB sahaja dengan jumlah kru yang minima, tanpa penonton serta mematuhi SOP
- Aktiviti acara langsung **DIBENARKAN** dengan jumlah kru dan petugas yang ditetapkan oleh KKMM dan tanpa penonton
- Aktiviti persembahan di *lounge* hotel dan *indoor* atau *outdoor* busking adalah **TIDAK DIBENARKAN**



SEKTOR PERIKANAN & PERTANIAN

- Sektor perikanan, perladangan, pertanian, penternakan dan semua yang berkaitan dengan rantai makanan adalah **DIBENARKAN** beroperasi.
- Hanya aktiviti memancing bagi tujuan sara hidup **DIBENARKAN**.



Sumber: Majlis Keselamatan Negara Malaysia (MKN)



Berkuatkuasa: 25 MEI 2021

SOP PERINTAH KAWALAN PERGERAKAN BERSYARAT (PKPB) NEGERI SARAWAK

TEMPOH BERKUATKUASA

25 MEI 2021 - 7 JUN 2021

PENGOPERASIAN SEKTOR EKONOMI / INDUSTRI

6.00 PAGI - 8.00 MALAM

(kecuali dinyatakan secara khusus dalam SOP ini)

AKTIVITI YANG TIDAK DIBENARKAN (*Negative List*)

AKTIVITI PELANCONGAN DAN KEBUDAYAAN

- **Produk tarikan pelancong awam**
 - Zoo, farms, akuarium, pusat *edutainment*, taman rekreasi, *extreme / adventure / nature parks*
- **Premis hasil seni, budaya dan warisan**
 - Muzium, perpustakaan, galeri seni, pusat / kampung seni warisan budaya, pentas persembahan budaya
- **Taman Tema dan Pusat Hiburan Keluarga**
 - Tertakluk kepada SOP dari Kementerian Perumahan dan Kerajaan Tempatan Sarawak

MAJLIS SOSIAL

- Kenduri-kendara, majlis pernikahan (majlis akad nikah), majlis perkahwinan dan pertunangan, resepsi, majlis aqiqah, doa selamat, tahlil
- Sambutan ulang tahun, sambutan hari kelahiran, *reunion*, *retreat* dan lain-lain majlis sosial

AKTIVITI HIBURAN

- Aktiviti di kelab malam
- Pub
- Panggung wayang

AKTIVITI REKREASI AWAM

- Semua aktiviti sukan dan rekreasi **KECUALI jogging dan senaman secara individu di kawasan terbuka dengan mengamalkan penjarakan sosial**
- Semua premis kolam renang
- Aktiviti massa yang **melibatkan pergerakan dan perkumpulan ramai yang menyukarkan penjarakan fizikal dalam satu-satu masa** seperti *fun run*, *fun ride*, *marathon*, *triathlon* dan sebagainya



Berkumpul lebih dari 5 orang di kawasan awam sepanjang PKPB berkuatkuasa



Perkhidmatan urut, spa dan refleksologi, wellness, pusat rawatan kecantikan, perkhidmatan pedicure dan manicure



Aktiviti fotografi di kawasan outdoor



Karaoke (termasuk karaoke keluarga)



Pusat-pusat gymnasium dan Premis / Studio yang digunakan untuk yoga, zumba dan seumpamanya



Premis dan *Outlet Cybercafe*



Individu **berisiko tinggi** dan kanak-kanak berumur 12 tahun ke bawah **TIDAK DIBENARKAN** keluar ke kawasan awam, terbuka dan sesak tanpa alasan munasabah

- Apa-apa aktiviti yang boleh menyebabkan ramai orang hadir di suatu tempat sehingga menyukarkan penjarakan fizikal dan pematuhan kepada arahan Ketua Pengarah Kesihatan
- Lain-lain aktiviti yang ditetapkan oleh Jawatankuasa Pengurusan Bencana Negeri dari masa ke semasa

Sumber: Majlis Keselamatan Negara Malaysia (MKN)



Berkuatkuasa: 25 MEI 2021

SOP PERINTAH KAWALAN PERGERAKAN BERSYARAT (PKPB) NEGERI SARAWAK

TEMPOH BERKUATKUASA

25 MEI 2021 - 7 JUN 2021

PENGOPERASIAN SEKTOR EKONOMI / INDUSTRI

6.00 PAGI - 8.00 MALAM

(kecuali dinyatakan secara khusus dalam SOP ini)

SOP TAMBAHAN BAGI ZON-ZON TERTENTU

ZON MIRI, ZON MARUDI, ZON SUBIS, ZON BELURU & ZON TELANG USAN



- Kompleks Membeli Belah / Pasar Raya / Department Store **DIBENARKAN** beroperasi dengan jumlah pengunjung tidak melebihi 50% kapasiti premis atau maksimum yang akan ditentukan serta mematuhi SOP yang ditetapkan oleh JPBB Miri
- Operasi pasar tani dan pasar malam bagi Zon yang berstatus **MERAH TIDAK DIBENARKAN** kecuali Pasar malam di kawasan Saberkas dari hari Rabu hingga Sabtu
- Aktiviti rekreasi berkumpul di City Fan, semua taman awam dan pantai-pantai di Daerah Miri dan Subis adalah **TIDAK DIBENARKAN**

ZON SIBU, ZON SELANGAU & ZON KANOWIT

- Pasar Raya dan Pusat Beli-Belah **DIBENARKAN** beroperasi dengan maksimum pelanggan pada satu-satu masa adalah 50- 100 orang sahaja bergantung kepada keluasan premis
- Premis kedai-kedai **DIBENARKAN** beroperasi dengan maksimum pelanggan pada satu-satu masa adalah seramai 10 orang sahaja

ZON BETONG

- Semua premis pejabat dan perniagaan **DIBENARKAN** beroperasi dari :

6.00 PAGI hingga **7.00 MALAM**
sahaja

ZON SARIKEI

- Operasi pasar tani, pasar tamu, pasar malam dan peniaga harian di tepi jalan atau lorong
- Aktiviti sukan dan riadah



Sumber: Majlis Keselamatan Negara Malaysia (MKN)



Berkuatkuasa: 25 MEI 2021

SOP PERINTAH KAWALAN PERGERAKAN BERSYARAT (PKPB) NEGERI SARAWAK

TEMPOH BERKUATKUASA

25 MEI 2021 - 7 JUN 2021

PENGOPERASIAN SEKTOR EKONOMI / INDUSTRI

6.00 PAGI - 8.00 MALAM

(kecuali dinyatakan secara khusus dalam SOP ini)

SOP TAMBAHAN BAGI ZON-ZON TERTENTU

ZON BINTULU

- Pengoperasian bagi semua sektor ekonomi / industri, sektor-sektor dan aktiviti-aktiviti lain adalah ditetapkan **BERMULA PADA 6.00 PAGI HINGGA 8.00 MALAM**
- Perniagaan / ekonomi / industri **DIBENARKAN** beroperasi termasuk premis-premis berikut:
 - **Pasar Raya, Pasar Besar, Pusat Beli Belah, Pasar Raya Persendirian**
 - Jumlah pengunjung yang dibenarkan **tidak melebihi 50% kapasiti premis dengan maksimum 50 orang sahaja** serta mematuhi SOP
 - **Kedai Komersial / Unit Kedai / Kedai Runcit, Kedai Perkakasan (Hardware Store), Kedai Serbaneka**
 - Jumlah pengunjung yang dibenarkan **tidak melebihi 50% kapasiti premis dengan maksimum 8 orang sahaja** serta mematuhi SOP
 - **Restoran, Kedai Makan, Bistro, Café, Gerai Makanan dan Minuman**
 - TIDAK DIBENARKAN dine-in atau park & dine**
 - Aktiviti pembekalan atau penjualan makanan hanya dibenarkan secara **bawa pulang, pandu lalu atau penghantaran sahaja**
 - **Pasar Harian dan Pasar Borong**
 - **Kedai Dobi dan Stesen Minyak**
 - **Lain-lain perniagaan untuk keperluan harian**
 - **Farmasi dan kedai menjual ubat-ubatan**
 - **Perkhidmatan penghantaran makanan**

Kemasukan individu melalui pintu masuk udara, laut dan darat dari luar negara, Semenanjung Malaysia, Sabah dan Labuan yang akan menjalani kuarantin wajib selama 14 hari di Bintulu

- **Tidak perlu menyediakan ujian calitan RT-PCR**
- Ujian calitan RT-PCR akan diambil pada **hari ke-2 dan ke-10** semasa di pusat kuarantin Bintulu

Pergerakan antara Bahagian dan rentas Daerah dalam Zon Bintulu

- **TIDAK DIBENARKAN** kecuali bagi Perkhidmatan Perlu dan kecemasan
- Singgah sebentar perlu mendapat kelulusan Pejabat Kesihatan Bahagian Bintulu dan PDRM (Permit diperlukan)

Pergerakan keluar dan masuk bahagian Bintulu

- **TIDAK DIBENARKAN** kecuali mempunyai keputusan Ujian calitan RT-PCR dan mendapat kelulusan PDRM (Permit polis diperlukan)
- Tempoh sah laku keputusan ujian: **Selama 7 hari sahaja**

KENDERAAN PERSENDIRIAN



2 ORANG SAHAJA DIBENARKAN

*kecuali kenderaan persendirian dari luar Bintulu (dibenarkan mengikut kapasiti kenderaan, mempunyai ujian calitan RT-PCR dan permit polis)



2 ORANG SAHAJA

wakil isi rumah dibenarkan keluar mendapatkan bekalan makanan, ubat, penokok diet dan keperluan asas

Individu / kumpulan individu adalah **TIDAK DIBENARKAN** berada di tempat awam selepas jam 8.00 malam tanpa alasan munasabah

PENGOPERASIAN KILANG-KILANG

DIWAJIBKAN HANYA

30%

SAHAJA DI TEMPAT KERJA

- Majikan bertanggungjawab menentukan kitaran kerja
 - Surat arahan bekerja wajib dikeluarkan

SEKTOR PEKERJAAN

DIWAJIBKAN BEKERJA DARI RUMAH (BDR)

HANYA **30%**

KEHADIRAN KE PREMIS

- Majikan bertanggungjawab menentukan kitaran kerja
 - Surat arahan bekerja wajib dikeluarkan

SENARAI AKTIVITI YANG TIDAK DIBENARKAN

- **Latihan dalam perkhidmatan** kecuali bagi yang sedang berjalan dan dilaksanakan hanya dalam kawasan institusi latihan sahaja dan tidak melebihi 30 orang
- **Aktiviti rekreasi awam / riadah** di Pantai Tanjong Batu, Pantai ABF dan Taman Millenium
- **Aktiviti Pasar Malam**

Sumber: Majlis Keselamatan Negara Malaysia (MKN)



Berkuatkuasa: 25 MEI 2021

SOP PERINTAH KAWALAN PERGERAKAN BERSYARAT (PKPB) NEGERI SARAWAK

TEMPOH BERKUATKUASA

25 MEI 2021 - 7 JUN 2021

PENGOPERASIAN SEKTOR EKONOMI / INDUSTRI

6.00 PAGI - 8.00 MALAM

(kecuali dinyatakan secara khusus dalam SOP ini)

SOP TAMBAHAN BAGI ZON-ZON TERTENTU

ZON KAPIT

- Pengoperasian pengepaman di Stesen Minyak **DIBENARKAN** dari jam 6.00 pagi hingga 5.00 petang sahaja
- Pasar tani **DIBENARKAN** beroperasi dengan pengawasan pihak berkuasa serta anggota RELA / PBT pada hari Isnin, Rabu, Jumaat dan Ahad sahaja bermula 6.00 pagi hingga 2.00 petang

Pergerakan keluar dan masuk ke / dari Zon Kapit

- **TIDAK DIBENARKAN** kecuali bagi Perkhidmatan Perlu serta kenderaan berkaitan industri, perniagaan dan perkilangan
- Mempunyai keputusan Ujian Calitan RT-PCR dan Permit PDRM
- **Pengecualian** diberikan bagi urusan kematian, kecemasan, urusan rasmi Kerajaan, temu janji vaksinasi dan individu yang telah lengkap menerima suntukan vaksin dengan syarat perjalanan tidak melebihi 4 hari
- Mendapat kelulusan khas Pegawai Kesihatan Bahagian selain dari Permit PDRM

KENDERAAN PERKHIDMATAN PERLU

(serta kenderaan berkaitan industri, perniagaan dan perkilangan)

- Bilangan penumpang adalah mengikut kapasiti kenderaan
- Operator dan pekerja bagi kenderaan tersebut perlu menjalani Ujian Calitan RT-PCR setiap 14 hari sekali

KOMPLEKS MEMBELI BELAH / PASAR RAYA / DEPARTMENT STORE

- Jumlah pengunjung tidak melebihi 50% kapasiti premis dengan maksimum 30 orang sahaja
- Mematuhi SOP yang ditetapkan

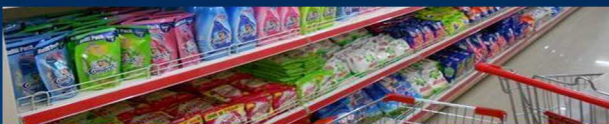

KEDAI KOMERSIL / LOT KEDAI

- Jumlah pengunjung tidak melebihi 50% kapasiti premis dengan maksimum 10 orang sahaja
- Mematuhi SOP yang ditetapkan

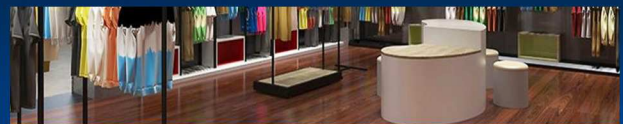

SENARAI AKTIVITI YANG TIDAK DIBENARKAN

- Pasar tani dan pasar malam dengan pengawasan pihak berkuasa serta anggota RELA / PBT kecuali bagi Daerah yang berstatus MERAH adalah **TIDAK DIBENARKAN** beroperasi
- Aktiviti Industri Kreatif

Sumber: Majlis Keselamatan Negara Malaysia (MKN)



Berkuatkuasa: 25 MEI 2021

SOP PERINTAH KAWALAN PERGERAKAN BERSYARAT (PKPB) NEGERI SARAWAK

SENARAI PERKHIDMATAN PERLU (*Essential Services*)

PENGILANGAN

- Aeroangkasa (komponen dan maintenance, repair and overhaul (MRO))
- Automotif (kenderaan dan komponen)
- Makanan, minuman dan rantaianya
- Pembungkusan dan percetakan
- Produk barangan rumah, barang penjagaan diri (FMCG - sabun, pembersih diri dan lain-lain) dan bahan pencuci termasuk rantaianya
- Penjagaan kesihatan dan perubatan termasuk penokok diet
- Peralatan perlindungan peribadi (PPE) dan peralatan keselamatan kebakaran
- Komponen untuk alat perubatan
- Elektrikal dan elektronik
- Minyak dan gas (Oil and Gas)
- Petrokimia dan produk petrokimia
- Produk kimia
- Mesin dan peralatan
- Seramik (seramik sebagai acuan bagi pembuatan sarungtangan)
- Besi dan keluli
- Tekstil yang melibatkan pengeluaran PPE sahaja
- Sektor perabot
- Pengeluaran, penyulingan, penyimpanan, pembekalan dan pengagihan bahan api dan pelincir

PEMBINAAN

- Kerja-kerja penyelenggaraan dan pembaikan kritikal
- Kerja-kerja pembinaan infrastruktur awam yang utama
- Kerja-kerja pembinaan bangunan yang menyediakan penginapan pekerja yang lengkap di tapak bina atau pekerja yang ditempatkan di Kuarters Pekerja Berpusat (CLQ)

PERDAGANGAN PENGEDARAN

- Perkhidmatan / Penjualan / Penghantaran Makanan dan Minuman
- Peruncitan / Pengedaran / Pemborongan / Kedai Perkakasan (*Hardware*)

PERLADANGAN & KOMODITI

- Pertanian, perikanan dan penternakan serta rantaianya
- Perladangan dan komoditi serta rantaianya

Sumber: Majlis Keselamatan Negara Malaysia (MKN)



Berkuatkuasa: 25 MEI 2021

SOP PERINTAH KAWALAN PERGERAKAN BERSYARAT (PKPB) NEGERI SARAWAK

SENARAI PERKHIDMATAN PERLU (*Essential Services*)

PERKHIDMATAN

- Automotif (Pembaikan dan Penyelenggaraan sahaja)
- Perkhidmatan Kewangan dan rantaianya:
 - i. Institusi Kewangan (Perbankan, Insurans, Takaful dan entiti-entiti lain yang dilesen, diilulus atau didaftar oleh Bank Negara Malaysia)
 - ii. Entiti-entiti pasaran modal yang dilesen, didaftar atau dikawalselia oleh Suruhanjaya Sekuriti Malaysia.
- Perkhidmatan perbandaran dan kerajaan tempatan:
 - i. Pajak gadai / kredit komuniti (syarikat peminjam wangberlesen)
 - ii. Pengurusan sisa pepejal / pemetungan
 - iii. Pembersihan awam
 - iv. Pembersihan premis dan sanitasi
- Komunikasi termasuk telekomunikasi dan internet, pos dan kurier, dan penyiaran
- Teknologimaklumat termasuk perkhidmatan perniagaan global dan pusat panggilan
- E-Dagang dan rantaianya termasuk perkhidmatan *e-marketplace*, pembayaran digital dan pusat internet e-dagang setempat
- Pembangunan kandungan kreatif digital di studio termasuk penyuntingan filem
- Hotel dan penginapan
- Perkhidmatan Kawalan Keselamatan (Security Services)
- Keselamatan, Penguatkuasaan dan Pertahanan
- Sektor pertanian, perikanan dan penternakan termasuk perkhidmatan veterinar:
 - i. Pengurusan ladang / sarang burung walit / kuda / loji pemprosesan haiwan / rumah sembelihan / ternakan / kilang makanan haiwan ternakan / pembekal spt vaksin / pengurusan ternakan/kedai haiwan kesayangan (operasi pemindahan ternakan adalah pada waktu malam)
 - ii. Kawalan penyakit dan dikawalselia pengeluaran ternakan hidup, input ternakan dan produk berkaitan industri ternakan (termasuk eksport dan import)
 - iii. Pengurusan kesihatan, diagnosa penyakit dan rawatan haiwan
- Utiliti (air dan tenaga)
- Perkhidmatan profesional (termasuk akauntan / peguam/ auditor / jurutera / arkitek), saintifik (termasuk R&D) dan teknikal (termasuk penyenggaraan)
- Perkhidmatan kehakiman dan perundangan
- Pengangkutan melalui darat, air dan udara
- Perkhidmatan dan pengusahaan pelabuhan, limbungan dan lapangan terbang, termasuk pemunggaran dan pemindahan kargo, pemaliman, penyimpanan atau pemukalan komoditi

LAIN-LAIN

- Sektor pembinaan dan pembaikan kapal
- Sektor pembalakan dan perkayuan

Sumber: Majlis Keselamatan Negara Malaysia (MKN)